

POHLED JZ

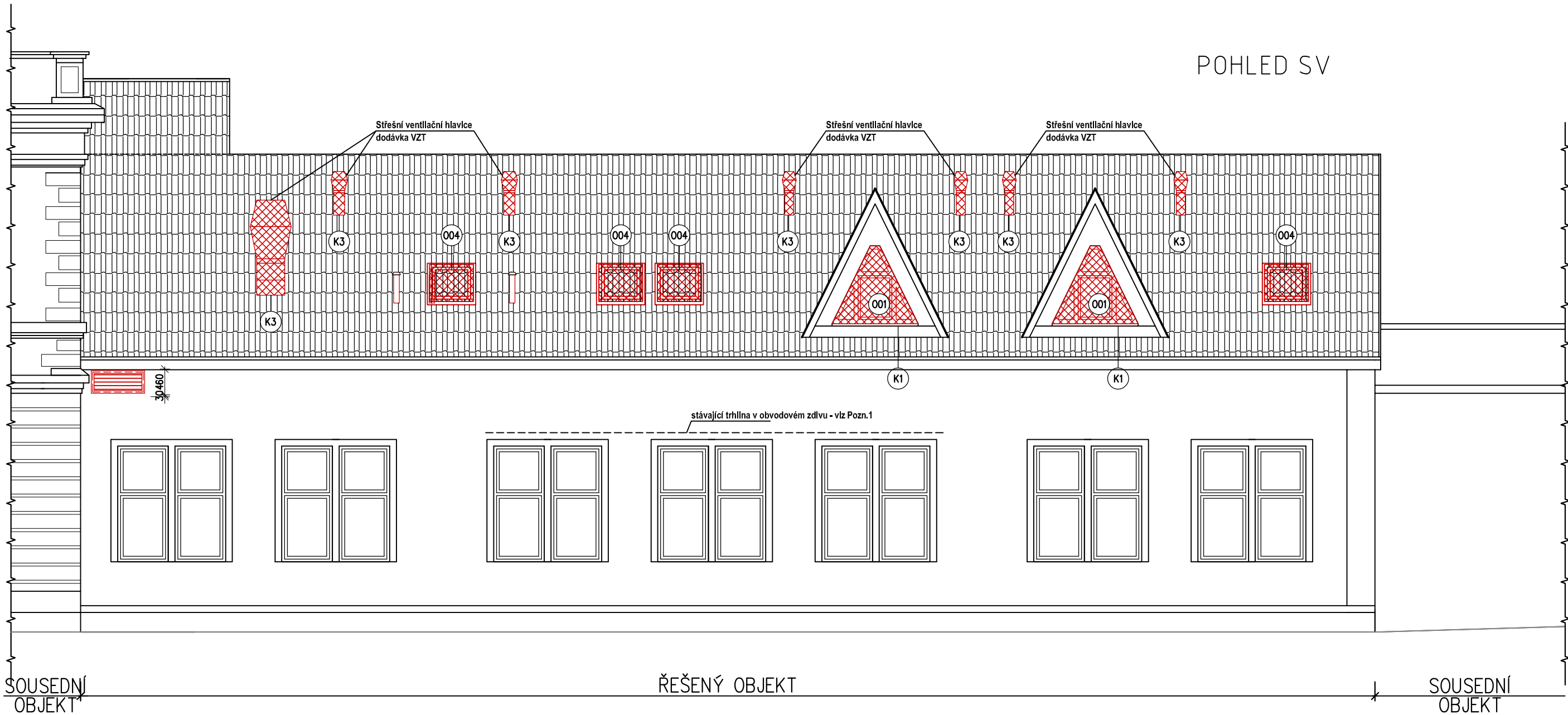

POHLED SV



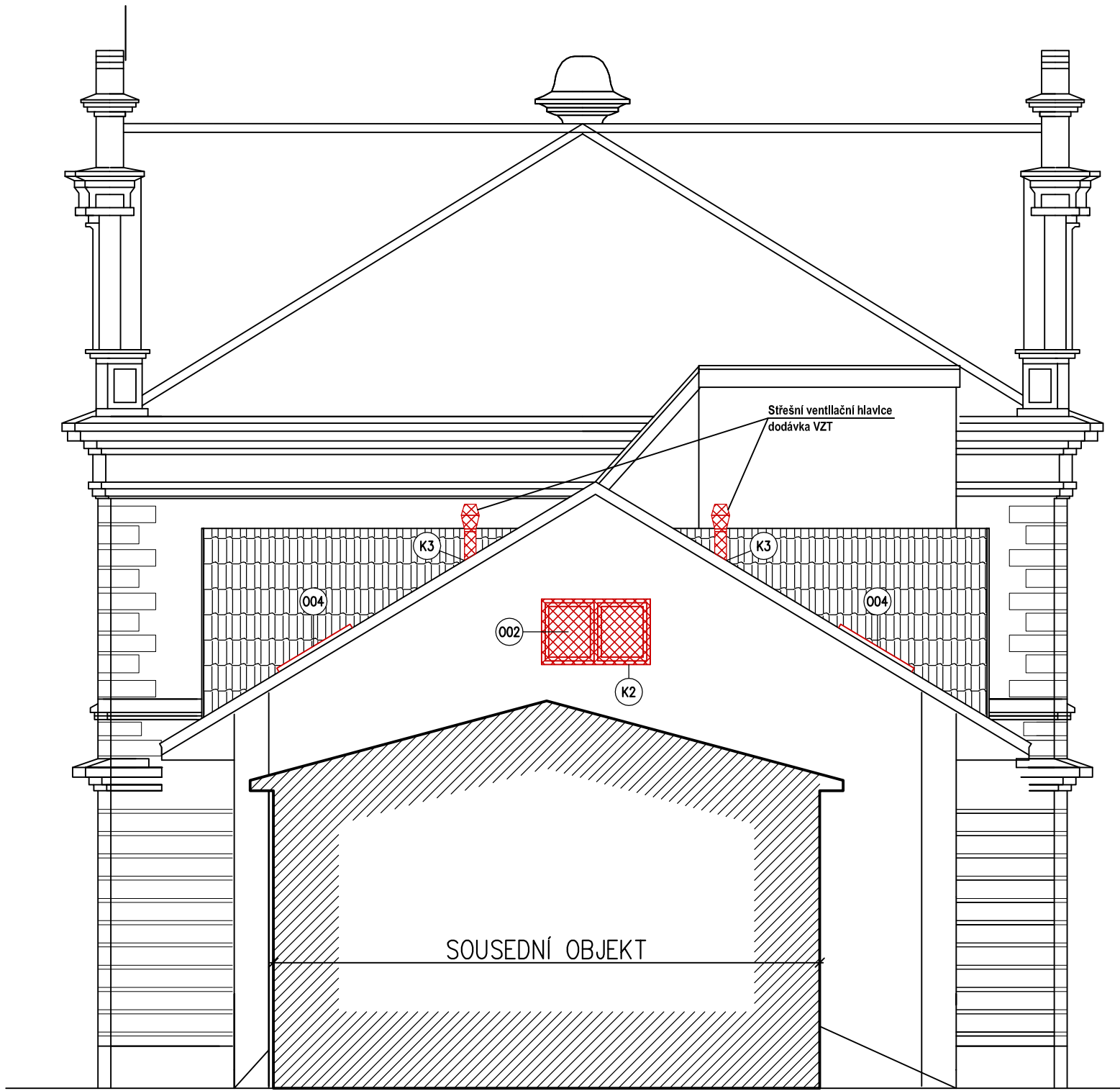

Pozn.1:
Na objektu se nevyskytují žádné viditelné statické poruchy. Patrné jsou pouze vodorovné trhliny na fasádě v nadpraží okenních otvorů. Největší trhlina se vyskytuje v oblasti uložení samotné OK nosníku. Nejedná se zde o statickou poruchu. Doporučuje se monitorovat chování trhlín s předmětných místech pomocí sádrových terčů.
Podrobný popis – viz technická zpráva



POHLED SZ

LEGENDA HMOT

- STÁVAJÍCÍ KONSTRUKCE
- NOVÉ KONSTRUKCE
- DOZDÍVANÉ ZDIVO Z KERAMICKÝCH CI

VYBUDOVÁNÍ UČEBNY PRAKTICKÉHO VYUČOVÁNÍ					
PŮDNÍ VESTAVBA OBJEKTU SOŠ A SOU OBCHODU A SLUŽEB					
SPEC. OBJEDNATEL			Investor:		Č.paré
			SOŠ a SOU Obchodu a služeb, Čáslavská 205, Chrudim		
GENERÁLNÍ PROJEKTANT			Objednatel:		Autorizováno
			SOŠ a SOU Obchodu a služeb, Čáslavská 205, Chrudim		
	Zodpovědný projektant	Hlavní inženýr projektu	Kreslil	Autorizováno	
	Ing. Otakar VAŠÁK	Ing. Otakar VAŠÁK	Ing. Petr Linek		
PROJEKCE CZ S.R.O., Tovární 290, Chrudim 537 01 tel.:+420 469 622 833,					
PROJEKTANT ČÁSTI			Zodpovědný projektant		Autorizováno
			Ing. Petr Linek		
				Autorizováno	
PROJEKCE CZ S.R.O., Tovární 290, Chrudim 537 01 tel.:+420 469 622 833,					
IDENTIFIKACE PROJEKTU	stupeň dokumentace:	profesní část:	datum expedice:	datum editace:	měřítko:
	DPS	stav arch	10/2016	10/2016	M 1:75
zakázka:		název výkresu:	Pohledy - nový stav		číslo výkresu:
61612				D 1.1.2.10	